TP IPAM MODIBO

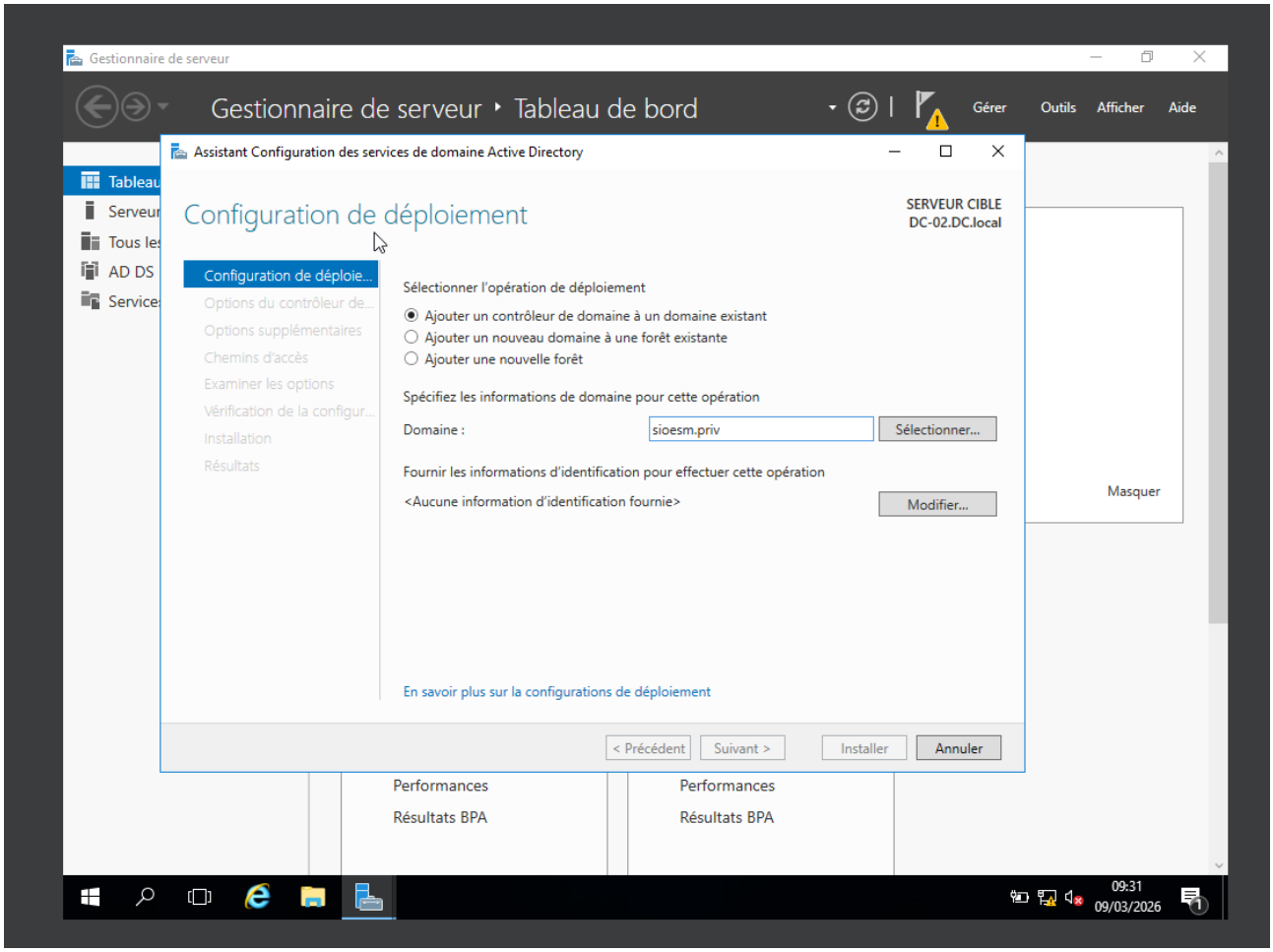

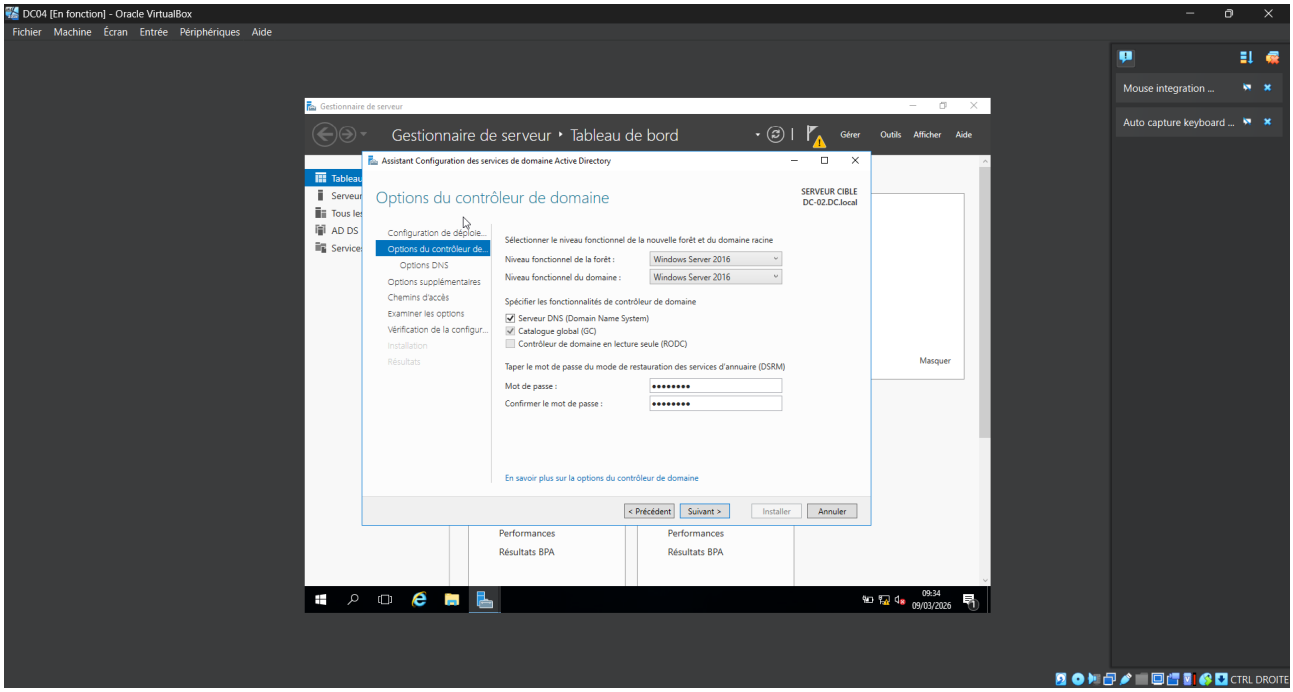

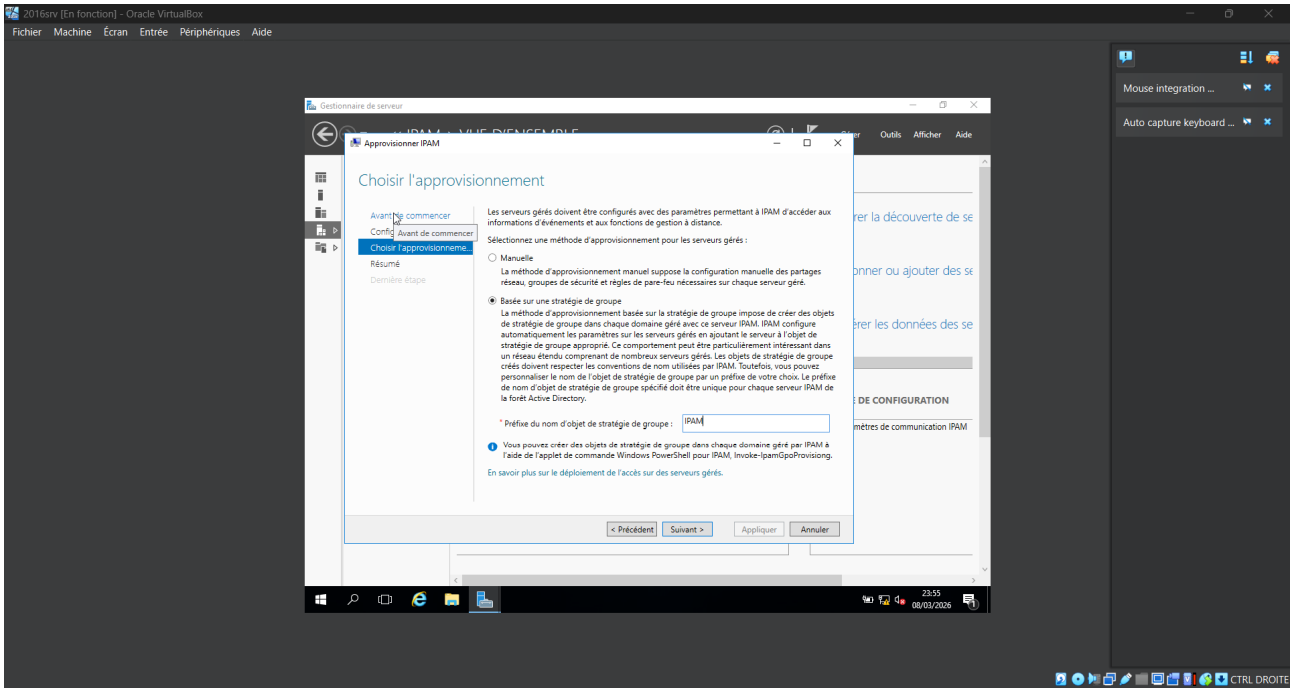
2016srv [En fonction] - Oracle VirtualBox
Fichier Machine Écran Entrée Périphériques Aide
Gestionnaire de serveur
Approvisionner IPAM
Choisir l'approvisionnement
Avant de commencer
Choisir l'approvisionneme...
Résumé
Dernière étape
Les serveurs gérés doivent être configurés avec des paramètres permettant à IPAM d'accéder aux informations d'événements et aux fonctions de gestion à distance.
Sélectionnez une méthode d'approvisionnement pour les serveurs gérés :
Manuelle
La méthode d'approvisionnement manuel suppose la configuration manuelle des partages réseau, groupes de sécurité et règles de pare-feu nécessaires sur chaque serveur géré.
Basée sur une stratégie de groupe
La méthode d'approvisionnement basée sur la stratégie de groupe impose de créer des objets de stratégie de groupe dans chaque domaine géré avec ce serveur IPAM. IPAM configure automatiquement les paramètres sur les serveurs gérés en ajoutant le serveur à l'objet de stratégie de groupe approprié. Ce comportement peut être particulièrement intéressant dans un réseau étendu comprenant de nombreux serveurs gérés. Les objets de stratégie de groupe créés doivent respecter les conventions de nom utilisées par IPAM. Toutefois, vous pouvez personnaliser le nom de l'objet de stratégie de groupe par un préfixe de votre choix. Le préfixe de nom d'objet de stratégie de groupe spécifié doit être unique pour chaque serveur IPAM de la forêt Active Directory.
* Préfixe du nom d'objet de stratégie de groupe : IPAM
Vous pouvez créer des objets de stratégie de groupe dans chaque domaine géré par IPAM à l'aide de l'applet de commande Windows PowerShell pour IPAM, Invoke-IpamGpoProvisioning.
En savoir plus sur le déploiement de l'accès sur des serveurs gérés.
< Précédent
Suivant >
Appliquer
Annuler
Mouse integration ...
Auto capture keyboard ...
CTRL DROITE

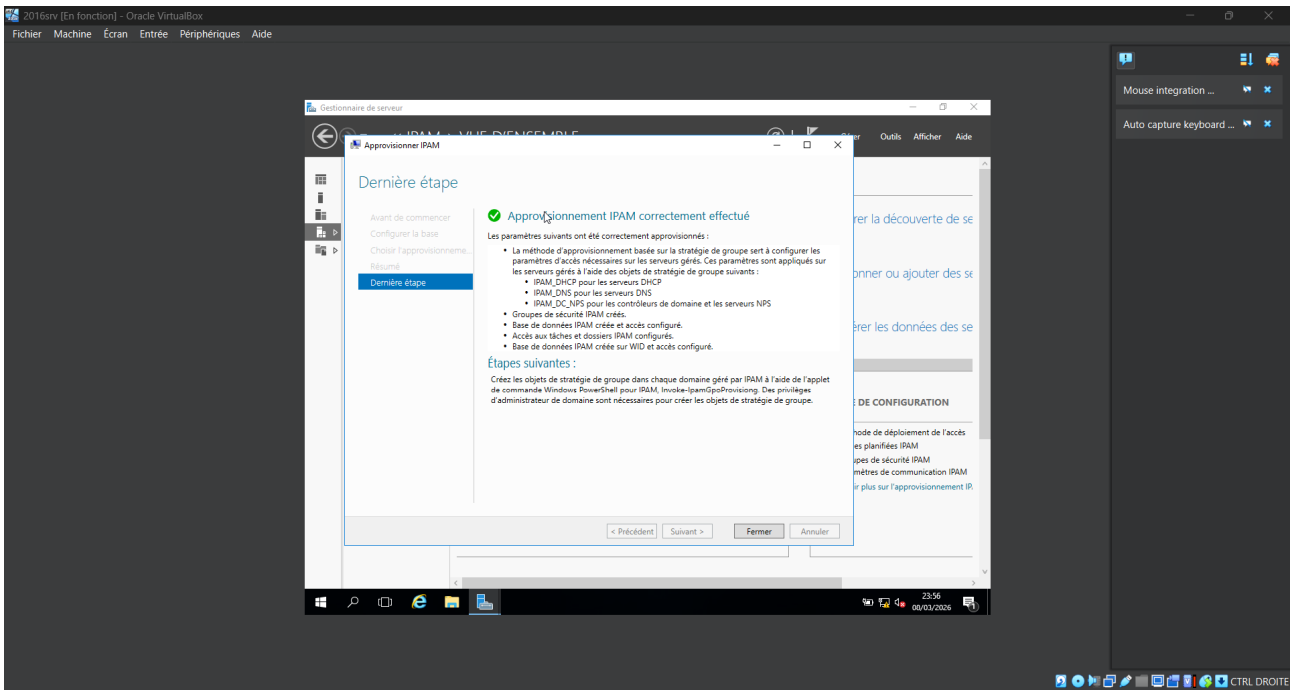
2016srv [En fonction] - Oracle VirtualBox
Fichier Machine Écran Entrée Périphériques Aide
Gestionnaire de serveur
Approvisionner IPAM
Dernière étape
Avant de commencer
Configurer la base
Choisir l'approvisionneme...
Résumé
Dernière étape
Approvisionnement IPAM correctement effectué
Les paramètres suivants ont été correctement approvisionnés :
La méthode d'approvisionnement basée sur la stratégie de groupe sert à configurer les paramètres d'accès nécessaires sur les serveurs gérés. Ces paramètres sont appliqués sur les serveurs gérés à l'aide des objets de stratégie de groupe suivants :
IPAM_DHCP pour les serveurs DHCP
IPAM_DNS pour les serveurs DNS
IPAM_DC_NPS pour les contrôleurs de domaine et les serveurs NPS
Groupes de sécurité IPAM créés.
Base de données IPAM créée et accès configuré.
Accès aux tâches et dossiers IPAM configurés.
Base de données IPAM créée sur WID et accès configuré.
Étapes suivantes :
Créez les objets de stratégie de groupe dans chaque domaine géré par IPAM à l'aide de l'applet de commande Windows PowerShell pour IPAM, Invoke-IpamGpoProvisioning. Des privilèges d'administrateur de domaine sont nécessaires pour créer les objets de stratégie de groupe.
< Précédent
Suivant >
Fermer
Annuler
Mouse integration ...
Auto capture keyboard ...
CTRL DROITE

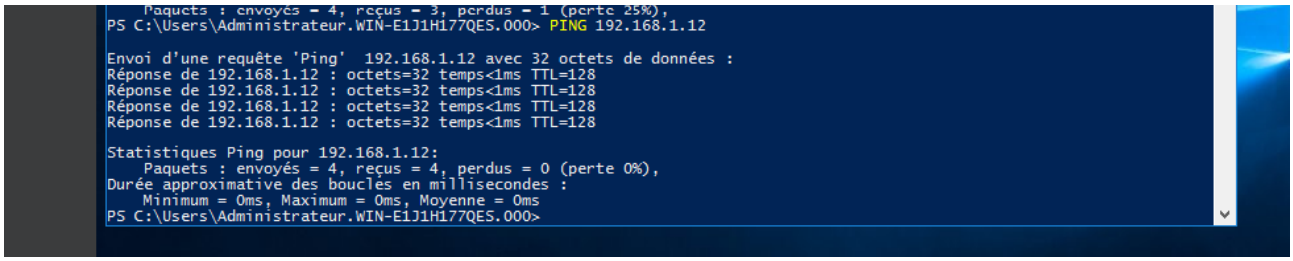
Paquets : envoyés = 4, reçus = 3, perdus = 1 (perte 25%),
PS C:\Users\Administrateur.WIN-E1J1H177QES.000> PING 192.168.1.12
Envoi d'une requête 'Ping' 192.168.1.12 avec 32 octets de données :
Réponse de 192.168.1.12 : octets=32 temps<1ms TTL=128
Réponse de 192.168.1.12 : octets=32 temps<1ms TTL=128
Réponse de 192.168.1.12 : octets=32 temps<1ms TTL=128
Réponse de 192.168.1.12 : octets=32 temps<1ms TTL=128
Statistiques Ping pour 192.168.1.12:
Paquets : envoyés = 4, reçus = 4, perdus = 0 (perte 0%),
Durée approximative des boucles en millisecondes :
Minimum = 0ms, Maximum = 0ms, Moyenne = 0ms
PS C:\Users\Administrateur.WIN-E1J1H177QES.000>

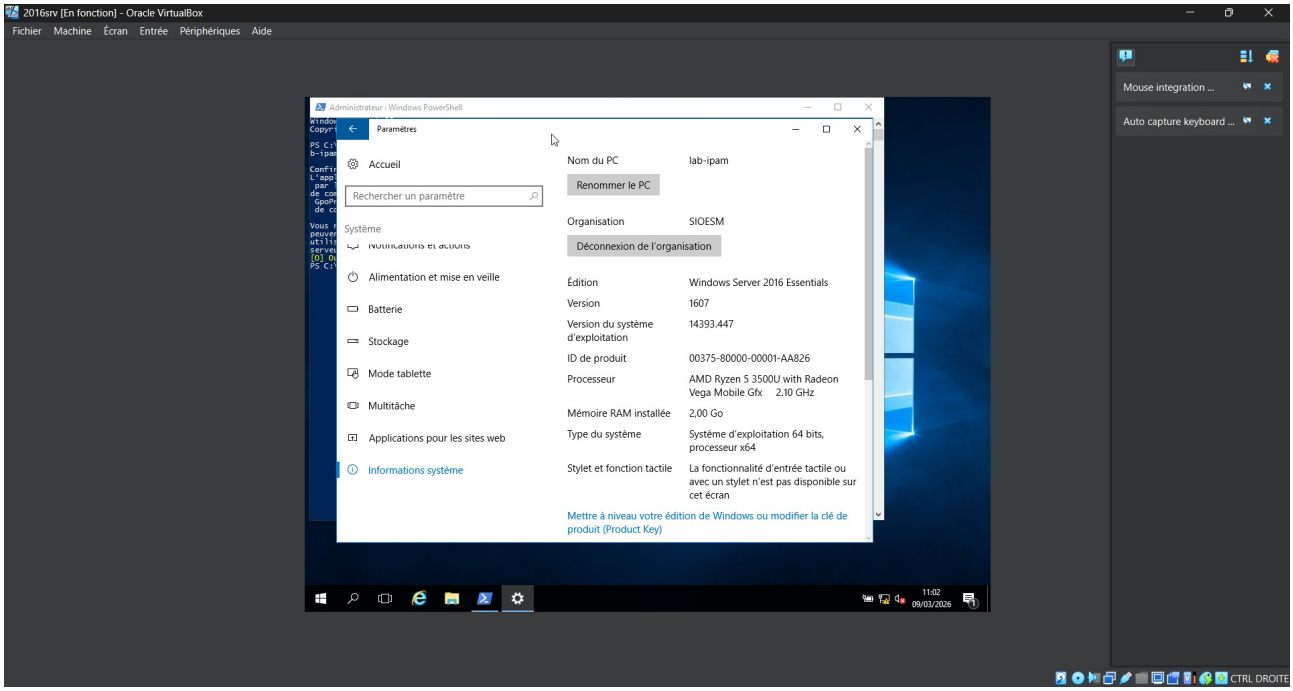
2016srv [En fonction] - Oracle VirtualBox
Fichier Machine Écran Entrée Périphériques Aide
Mouse integration ...
Auto capture keyboard ...
Administrateur : Windows PowerShell
Paramètres
Accueil
Rechercher un paramètre
Système
Alimentation et mise en veille
Batterie
Stockage
Mode tablette
Multitâche
Applications pour les sites web
Informations système
Nom du PC
lab-ipam
Renommer le PC
Organisation
SIOESM
Déconnexion de l'organisation
Édition
Windows Server 2016 Essentials
Version
1607
Version du système d'exploitation
14393.447
ID de produit
00375-80000-00001-AA826
Processeur
AMD Ryzen 5 3500U with Radeon Vega Mobile Gfx 2.10 GHz
Mémoire RAM installée
2,00 Go
Type du système
Système d'exploitation 64 bits, processeur x64
Stylet et fonction tactile
La fonctionnalité d'entrée tactile ou avec un stylet n'est pas disponible sur cet écran
Mettre à niveau votre édition de Windows ou modifier la clé de produit (Product Key)
11:02
09/03/2026
CTRL DROITE

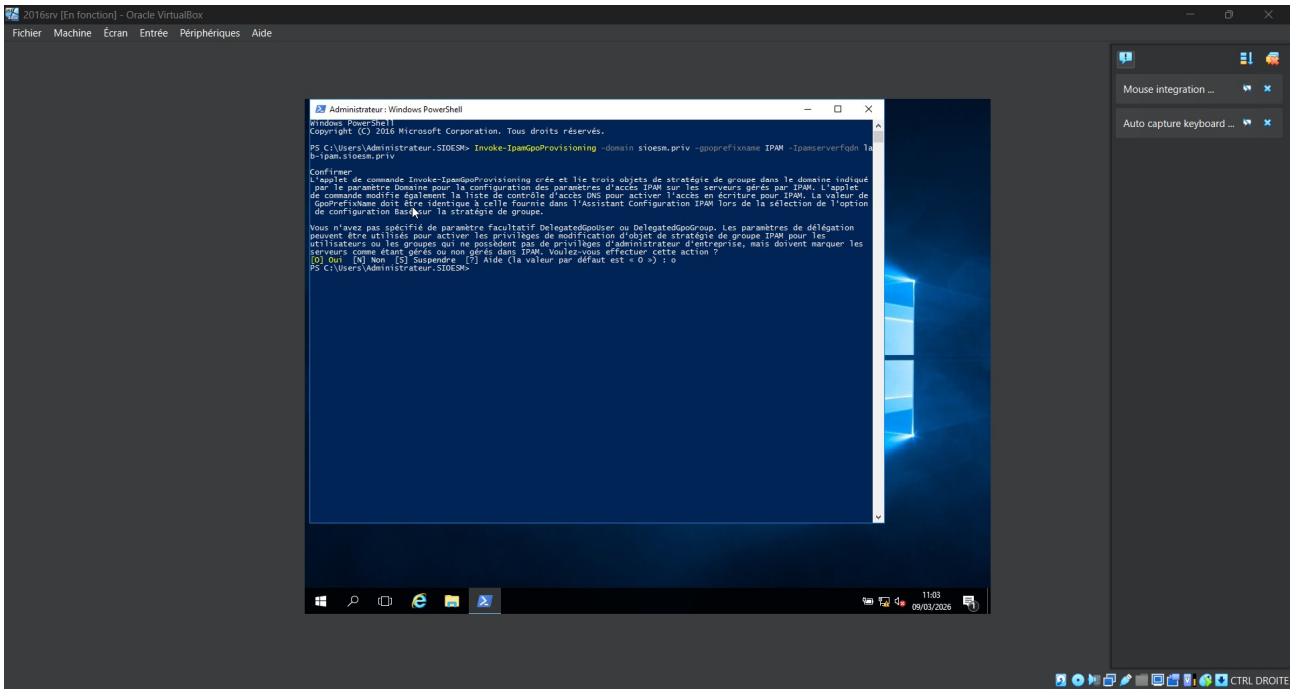
2016srv [En fonction] - Oracle VirtualBox
Fichier Machine Écran Entrée Périphériques Aide
Mouse integration ...
Auto capture keyboard ...
Administrateur : Windows PowerShell
Windows PowerShell
Copyright (C) 2016 Microsoft Corporation. Tous droits réservés.
PS C:\Users\Administrateur.SIOESM> Invoke-IpamGpoProvisioning -domain sioesm.priv -gpoprefixname IPAM -Ipamserverfqdn lab-ipam.sioesm.priv
Confirmer
L'applet de commande Invoke-IpamGpoProvisioning crée et lie trois objets de stratégie de groupe dans le domaine indiqué par le paramètre Domaine pour la configuration des paramètres d'accès IPAM sur les serveurs gérés par IPAM. L'applet de commande modifie également la liste de contrôle d'accès DNS pour activer l'accès en écriture pour IPAM. La valeur de GpoPrefixName doit être identique à celle fournie dans l'Assistant Configuration IPAM lors de la sélection de l'option de configuration Basée sur la stratégie de groupe.
Vous n'avez pas spécifié de paramètre facultatif DelegatedGpoUser ou DelegatedGpoGroup. Les paramètres de délégation peuvent être utilisés pour activer les privilèges de modification d'objet de stratégie de groupe IPAM pour les utilisateurs ou les groupes qui ne possèdent pas de privilèges d'administrateur d'entreprise, mais doivent marquer les serveurs comme étant gérés ou non gérés dans IPAM. Voulez-vous effectuer cette action ?
[O] Oui [N] Non [S] Suspendre [?] Aide (la valeur par défaut est « O ») : o
PS C:\Users\Administrateur.SIOESM>
11:03
09/03/2026
CTRL DROITE

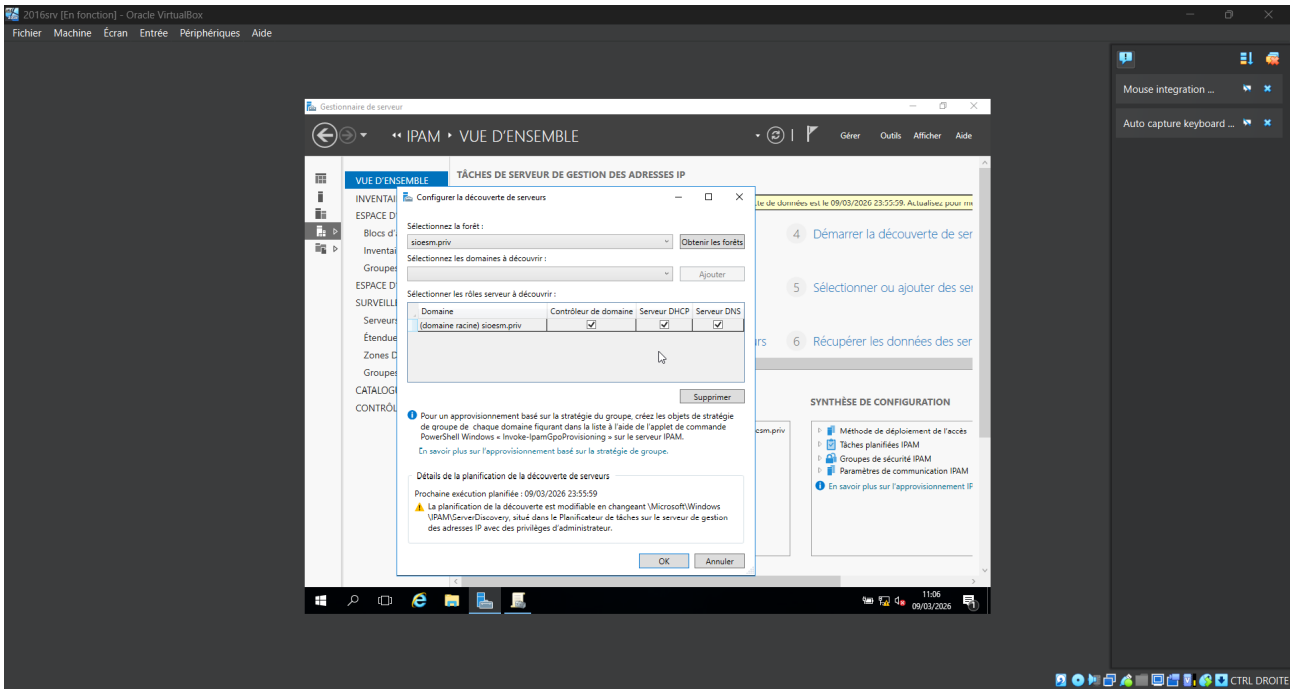
2016srv [En fonction] - Oracle VirtualBox
Fichier Machine Écran Entrée Périphériques Aide
Gestionnaire de serveur
IPAM ▸ VUE D'ENSEMBLE
Gérer Outils Afficher Aide
VUE D'ENSEMBLE
TÂCHES DE SERVEUR DE GESTION DES ADRESSES IP
Configurer la découverte de serveurs
Sélectionnez la forêt :
sioesm.priv
Obtenir les forêts
Sélectionnez les domaines à découvrir :
Ajouter
Sélectionner les rôles serveur à découvrir :
Domaine
Contrôleur de domaine
Serveur DHCP
Serveur DNS
(domaine racine) sioesm.priv
Supprimer
Pour un approvisionnement basé sur la stratégie du groupe, créez les objets de stratégie de groupe de chaque domaine fournant dans la liste à l'aide de l'applet de commande PowerShell Windows « Invoke-IpamGpoProvisioning » sur le serveur IPAM.
En savoir plus sur l'approvisionnement basé sur la stratégie de groupe.
Détails de la planification de la découverte de serveurs
Prochaine exécution planifiée : 09/03/2026 23:55:59
La planification de la découverte est modifiable en changeant \Microsoft\Windows \IPAM\ServeDiscovery, situé dans le Planificateur de tâches sur le serveur de gestion des adresses IP avec des privilèges d'administrateur.
OK
Annuler
4 Démarrer la découverte de ser
5 Sélectionner ou ajouter des ser
6 Récupérer les données des ser
SYNTHÈSE DE CONFIGURATION
Méthode de déploiement de l'accès
Tâches planifiées IPAM
Groupes de sécurité IPAM
Paramètres de communication IPAM
En savoir plus sur l'approvisionnement IP
11:06
09/03/2026
Mouse integration ...
Auto capture keyboard ...
CTRL DROITE

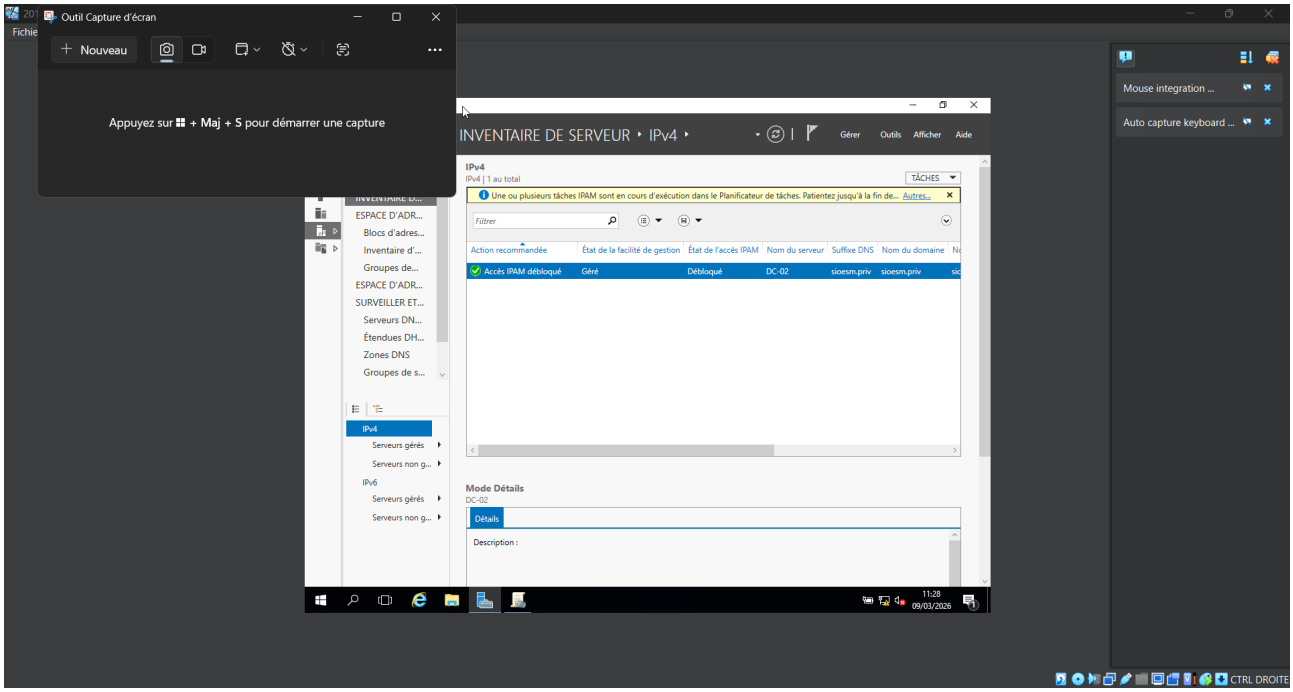
Outil Capture d'écran
Nouveau
Appuyez sur ⊞ + Maj + S pour démarrer une capture
INVENTAIRE DE SERVEUR ▸ IPv4 ▸
Gérer Outils Afficher Aide
IPv4
IPv4 | 1 au total
TÂCHES
Une ou plusieurs tâches IPAM sont en cours d'exécution dans le Planificateur de tâches. Patientez jusqu'à la fin de... Autres...
Filtrer
Action recommandée
État de la facilité de gestion
État de l'accès IPAM
Nom du serveur
Suffixe DNS
Nom du domaine
Accès IPAM débloqué
Géré
Débloqué
DC-02
sioesm.priv
sioesm.priv
ESPACE D'ADR...
Blocs d'adres...
Inventaire d'...
Groupes de...
SURVEILLER ET...
Serveurs DN...
Étendues DH...
Zones DNS
Groupes de s...
IPv4
Serveurs gérés
Serveurs non g...
IPv6
Serveurs gérés
Serveurs non g...
Mode Détails
DC-02
Détails
Description :
11:28
09/03/2026
Mouse integration ...
Auto capture keyboard ...
CTRL DROITE

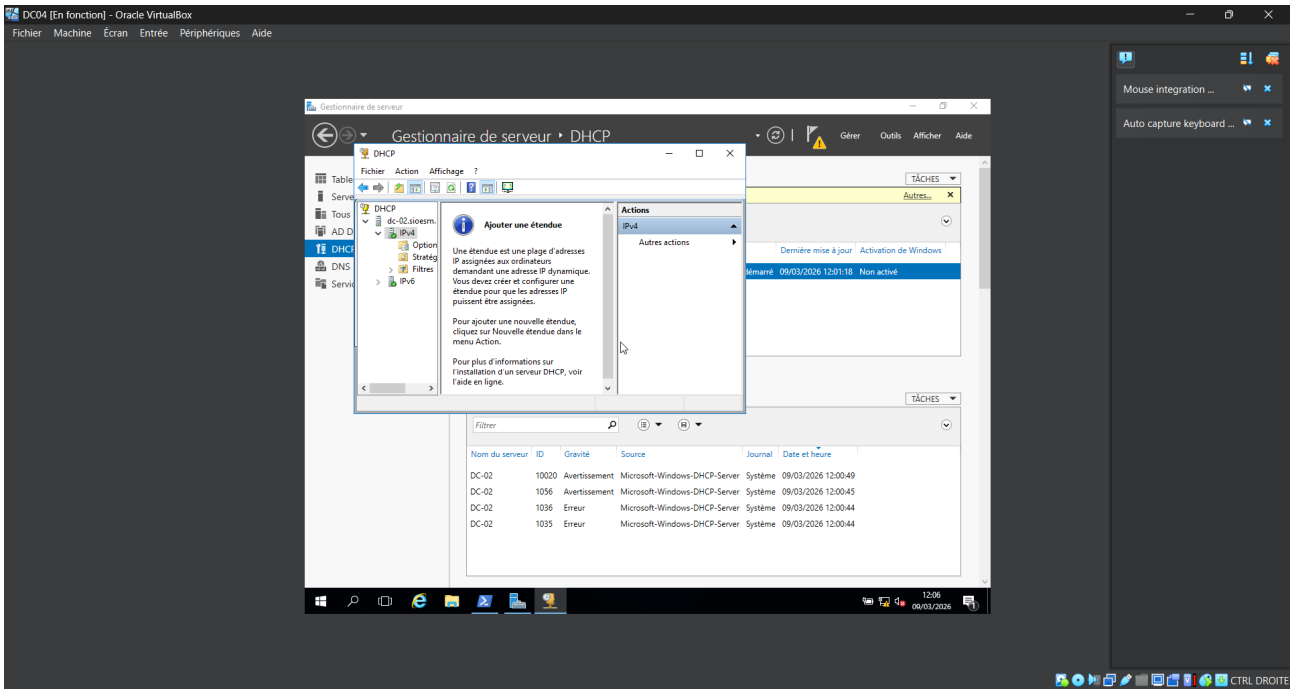
DC04 [En fonction] - Oracle VirtualBox
Fichier Machine Écran Entrée Périphériques Aide
Gestionnaire de serveur
Gestionnaire de serveur ‣ DHCP
Gérer Outils Afficher Aide
DHCP
Fichier Action Affichage ?
Ajouter une étendue
Une étendue est une plage d'adresses IP assignées aux ordinateurs demandant une adresse IP dynamique. Vous devez créer et configurer une étendue pour que les adresses IP puissent être assignées.
Pour ajouter une nouvelle étendue, cliquez sur Nouvelle étendue dans le menu Action.
Pour plus d'informations sur l'installation d'un serveur DHCP, voir l'aide en ligne.
Actions
IPv4
Autres actions
Nom du serveur ID Gravité Source Journal Date et heure
DC-02 10020 Avertissement Microsoft-Windows-DHCP-Server Système 09/03/2026 12:00:49
DC-02 1056 Avertissement Microsoft-Windows-DHCP-Server Système 09/03/2026 12:00:45
DC-02 1036 Erreur Microsoft-Windows-DHCP-Server Système 09/03/2026 12:00:44
DC-02 1035 Erreur Microsoft-Windows-DHCP-Server Système 09/03/2026 12:00:44
Mouse integration ...
Auto capture keyboard ...
CTRL DROITE

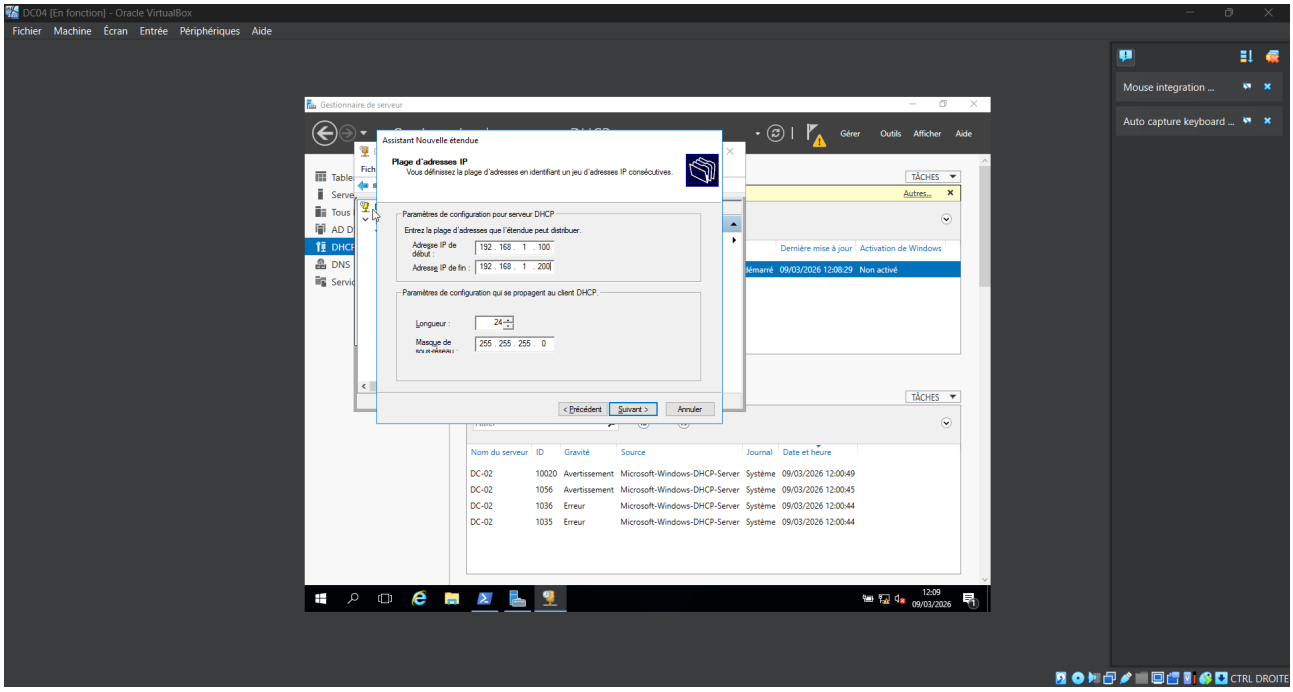
DC04 [En fonction] - Oracle VirtualBox
Fichier Machine Écran Entrée Périphériques Aide
Gestionnaire de serveur
Assistant Nouvelle étendue
Plage d'adresses IP
Vous définissez la plage d'adresses en identifiant un jeu d'adresses IP consécutives.
Paramètres de configuration pour serveur DHCP
Entrez la plage d'adresses que l'étendue peut distribuer.
Adresse IP de début : 192 . 168 . 1 . 100
Adresse IP de fin : 192 . 168 . 1 . 200
Paramètres de configuration qui se propagent au client DHCP.
Longueur : 24
Masque de 255 . 255 . 255 . 0
< Précédent Suivant > Annuler
Mouse integration ...
Auto capture keyboard ...
CTRL DROITE

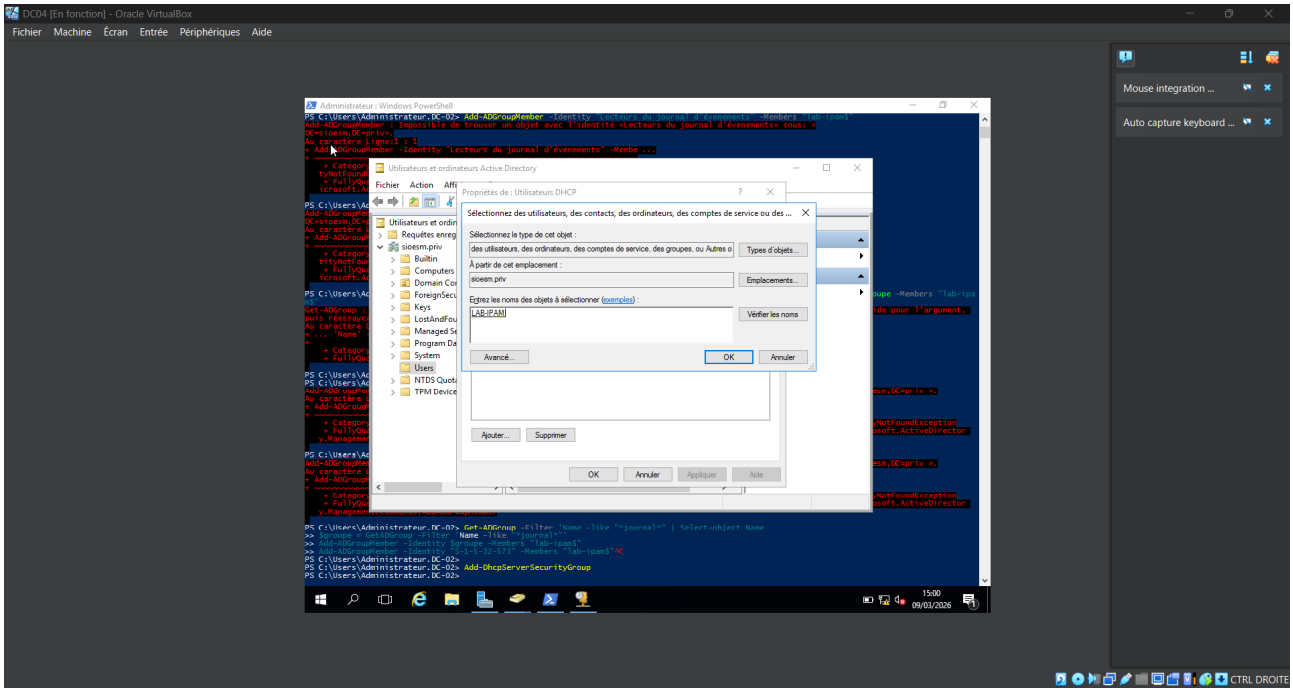
DC04 [En fonction] - Oracle VirtualBox
Fichier Machine Écran Entrée Périphériques Aide
Mouse integration ...
Auto capture keyboard ...
Administrateur : Windows PowerShell
Utilisateurs et ordinateurs Active Directory
Propriétés de : Utilisateurs DHCP
Sélectionnez des utilisateurs, des contacts, des ordinateurs, des comptes de service ou des ...
Sélectionnez le type de cet objet :
des utilisateurs, des ordinateurs, des comptes de service, des groupes, ou Autres o
Types d'objets...
À partir de cet emplacement :
sioesm.priv
Emplacements...
Entrez les noms des objets à sélectionner (exemples) :
LAB-IPAM
Vérifier les noms
Avancé...
OK
Annuler
Ajouter...
Supprimer
Appliquer
Aide
15:00
09/03/2026
CTRL DROITE

2016srv [En fonction] - Oracle VirtualBox

Fichier Machine Écran Entrée Périphériques Aide

Gestionnaire de serveur

IPAM ▸ ESPACE D'ADRESSAGE IP ▸ Gérer Outils Afficher Aide

VUE D'ENSEMBLE
INVENTAIRE DE S...
ESPACE D'ADRES...
Blocs d'adresse...
Inventaire d'adr...
Groupes de pla...
ESPACE D'ADRES...
SURVEILLER ET G...
Serveurs DNS e...
Étendues DHCP
Zones DNS
Groupes de ser...
CATALOGUE DES...
CONTRÔLE D'AC...

ESPACE D'ADRESSAGE IP

IPAM vous permet de gérer les adresses IP sur votre réseau par la découverte et le suivi de l'utilisation des adresses IP et la fourniture d'une interface de gestion pour les administrateurs. L'espace d'adressage IP est organisé en grands segments nommés blocs d'adresses IP, à partir desquels vous pouvez découper des segments plus petits nommés plages d'adresses IP pour attribuer des adresses à différents périphériques du réseau. Vous pouvez également personnaliser le mode d'affichage des plages d'adresses IP en les organisant en groupes de plages d'adresses IP. L'inventaire d'adresses IP est un groupe intégré fourni par IPAM, dont les adresses IP sont organisées par type de périphérique. Il est possible d'afficher des données détaillées de suivi et d'utilisation de plages d'adresses IP individuelles, de groupes logiques personnalisés ou de blocs d'adresses IP entiers. Les données des plages d'adresses IPv4 et IPv6 sont découvertes automatiquement et affichées pour toutes les étendues DHCP actives configurées sur les serveurs DHCP gérés. Si les adresses IP et les plages d'adresses IP sont fournies par des périphériques non gérés ou non Microsoft, IPAM vous permet également de gérer ces adresses et plages d'adresses en ajoutant ou en important manuellement les données relatives à ces adresses IP.

- Blocs d'adresses IP
- Inventaire d'adresses IP
- Groupes de plages d'adresses IP

16:56
09/03/2026

CTRL DROITE

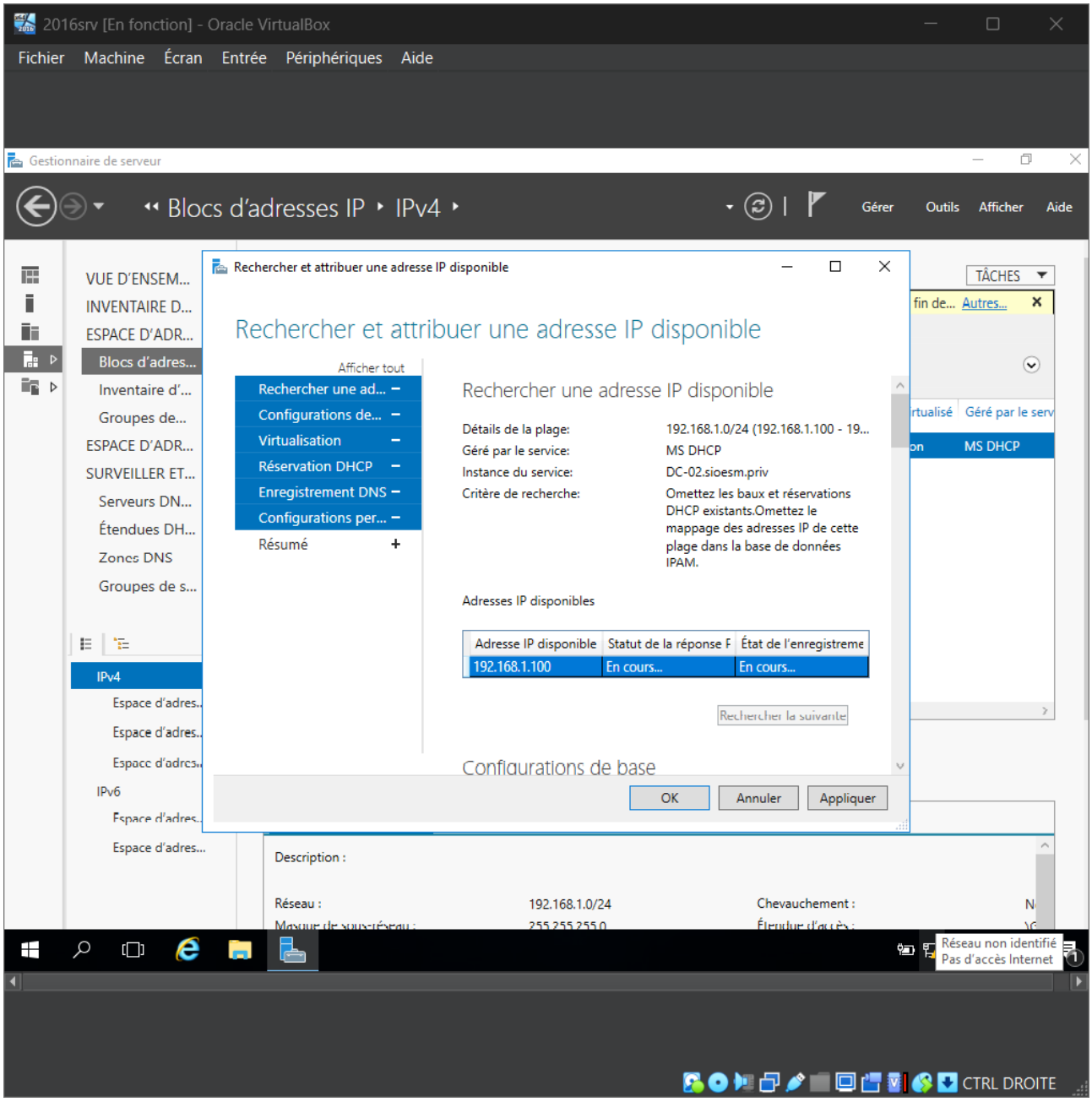
2016srv [En fonction] - Oracle VirtualBox
Fichier Machine Écran Entrée Périphériques Aide
Gestionnaire de serveur
Blocs d'adresses IP ▸ IPv4 ▸
Gérer Outils Afficher Aide
VUE D'ENSEM...
INVENTAIRE D...
ESPACE D'ADR...
Blocs d'adres...
Inventaire d'...
Groupes de...
ESPACE D'ADR...
SURVEILLER ET...
Serveurs DN...
Étendues DH...
Zones DNS
Groupes de s...
IPv4
Espace d'adres...
Espace d'adres...
Espace d'adres...
IPv6
Espace d'adres...
Espace d'adres...
Rechercher et attribuer une adresse IP disponible
Rechercher et attribuer une adresse IP disponible
Afficher tout
Rechercher une ad...
Configurations de...
Virtualisation
Réservation DHCP
Enregistrement DNS
Configurations per...
Résumé
Rechercher une adresse IP disponible
Détails de la plage: 192.168.1.0/24 (192.168.1.100 - 19...
Géré par le service: MS DHCP
Instance du service: DC-02.sioesm.priv
Critère de recherche: Omettez les baux et réservations DHCP existants.Omettez le mappage des adresses IP de cette plage dans la base de données IPAM.
Adresses IP disponibles
Adresse IP disponible
Statut de la réponse F
État de l'enregistreme
192.168.1.100
En cours...
En cours...
Rechercher la suivante
Configurations de base
OK
Annuler
Appliquer
TÂCHES
fin de... Autres...
Géré par le serv
MS DHCP
Description :
Réseau : 192.168.1.0/24
Chevauchement :
Réseau non identifié
Pas d'accès Internet
CTRL DROITE

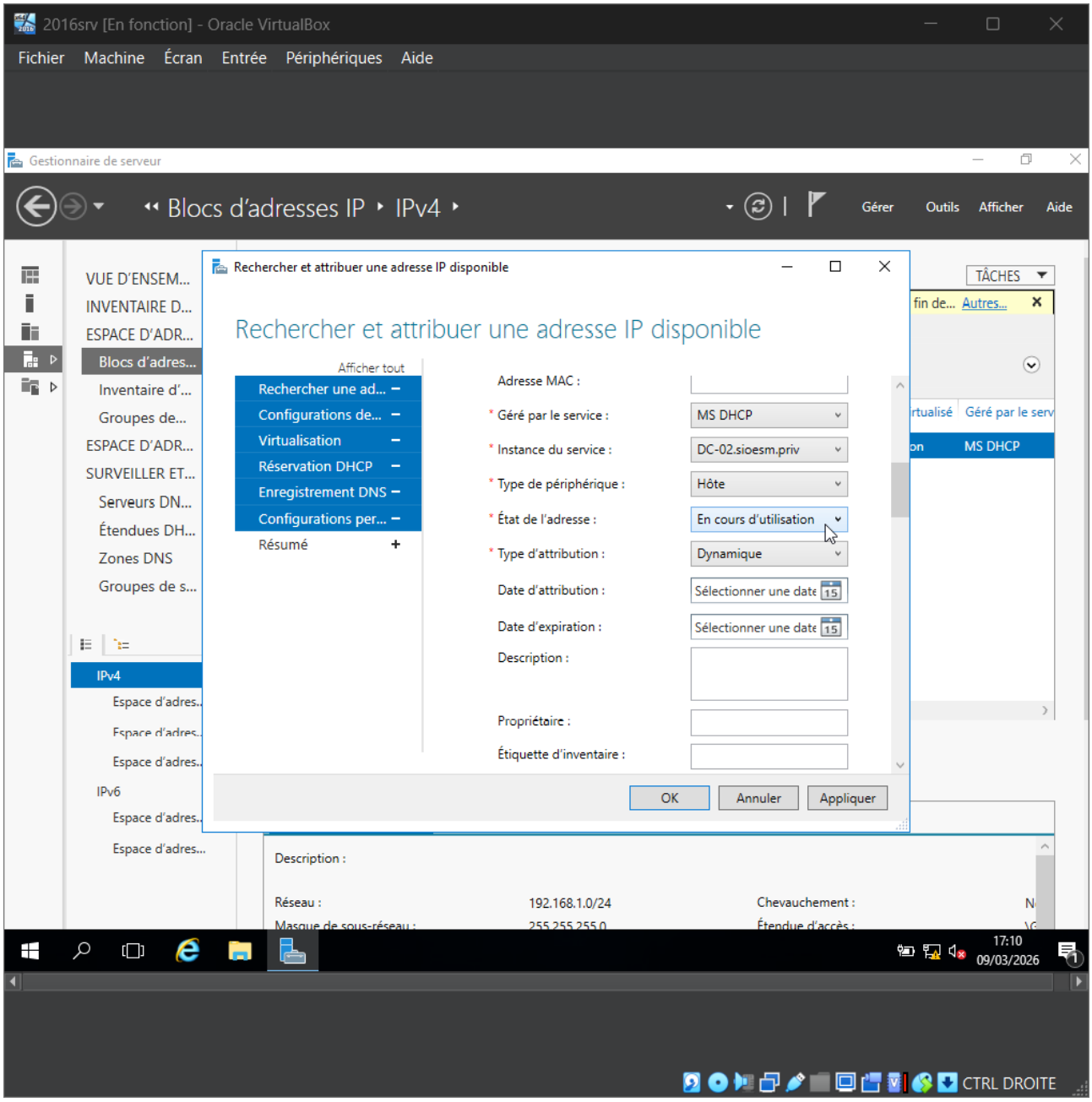
2016srv [En fonction] - Oracle VirtualBox
Fichier Machine Écran Entrée Périphériques Aide
Gestionnaire de serveur
Blocs d'adresses IP ▸ IPv4 ▸
Gérer Outils Afficher Aide
VUE D'ENSEM...
INVENTAIRE D...
ESPACE D'ADR...
Blocs d'adres...
Inventaire d'...
Groupes de...
ESPACE D'ADR...
SURVEILLER ET...
Serveurs DN...
Étendues DH...
Zones DNS
Groupes de s...
IPv4
Espace d'adres...
IPv6
Espace d'adres...
Rechercher et attribuer une adresse IP disponible
Rechercher et attribuer une adresse IP disponible
Afficher tout
Rechercher une ad...
Configurations de...
Virtualisation
Réservation DHCP
Enregistrement DNS
Configurations per...
Résumé
Adresse MAC :
* Géré par le service : MS DHCP
* Instance du service : DC-02.sioesm.priv
* Type de périphérique : Hôte
* État de l'adresse : En cours d'utilisation
* Type d'attribution : Dynamique
Date d'attribution : Sélectionner une date
Date d'expiration : Sélectionner une date
Description :
Propriétaire :
Étiquette d'inventaire :
OK Annuler Appliquer
TÂCHES
Description :
Réseau : 192.168.1.0/24
Chevauchement :
Masque de sous-réseau : 255.255.255.0
Étendue d'accès :
17:10
09/03/2026
CTRL DROITE

2016srv [En fonction] - Oracle VirtualBox

Fichier Machine Écran Entrée Périphériques Aide

Gestionnaire de serveur

Blocs d'adresses IP ▸ IPv4 ▸

Gérer Outils Afficher Aide

VUE D'ENSEM...
INVENTAIRE D...
ESPACE D'ADR...
Blocs d'adres...
Inventaire d'...
Groupes de...
ESPACE D'ADR...
SURVEILLER ET...
Serveurs DN...
Étendues DH...
Zones DNS
Groupes de s...

IPv4
Espace d'adres...
Espace d'adres...
Espace d'adres...
IPv6
Espace d'adres...
Espace d'adres...

Mode Détails
192.168.1.0/24

Détails de la configuration | Tendance d'utilisation | Catalogue des événements

Réseau :	192.168.1.0/24	Chevauchement :	N
Masque de sous-réseau :	255.255.255.0	Étendue d'accès :	\C
Adresse IP de début :	192.168.1.100	Est une étendue d'accès héritée :	O
Adresse IP de fin :	192.168.1.200	Virtualisé :	N
Type d'adresse IP :	Privé	Utilisé pour les calculs d'utilisation :	O
Type d'attribution :	Dynamique	Nom du serveur DHCP :	D
Type de réseau :		Nom de l'étendue DHCP :	La
Pourcentage utilisé :	0,00	Plages d'exclusion :	
Utilisation :	Au-dessous	Propriétaire :	
Calcul de l'utilisation :	Automatique	Date d'attribution :	
Adresses attribuées :	101	Heure d'exécution de la dernière récupérati...	
Adresses utilisées :	0	Suffixe DNS propre à la connexion :	
Adresses de passerelle :		Suffixes DNS :	
Adresses IP réservées :		Serveurs DNS :	
Adresses IP virtuelles :		Serveurs WINS :	

17:14
09/03/2026

CTRL DROITE

2016srv [En fonction] - Oracle VirtualBox

Fichier Machine Écran Entrée Périphériques Aide

Gestionnaire de serveur

Serveurs DNS et DHCP ‣ IPv4 ‣

Gérer Outils Afficher Aide

VUE D'ENSEM...
INVENTAIRE D...
ESPACE D'ADR...
Blocs d'adres...
Inventaire d'...
Groupes de...
ESPACE D'ADR...
SURVEILLER ET...
Serveurs DN...
Étendues DH...
Zones DNS
Groupes de s...

IPv4
192.168.0.0/16
IPv6

Mode Détails
DC-02.sioesm.priv

Propriétés du serveur | Options | Stratégies | Catalogue des événements

Nom du serveur :	DC-02.sioesm.priv	Autorisez les filtres d'adresses MAC :	Désa
Disponibilité du serveur :	En cours d'exécution	Refusez les filtres d'adresses MAC :	Désa
Durée dans l'état actuel (d.hh:mm:ss) :	00:19:55	Mise à jour dynamique DNS :	Activ
Dernière actualisation :	09/03/2026 17:13:14	Protection des noms :	Désa
Adresses IPv4 serveur :	192.168.1.12	Mettre à jour dynamiquement les enregistr...	Dem
Adresses IPv6 serveur :		Ignorer les enregistrements DNS :	Activ
Nom du domaine :	sioesm.priv	Désactivez les mises à jour dynamiques po...	Non
Rôles en cours d'exécution :	DHCP	Mettre à jour dynamiquement les enregistr...	Dem
Nombre d'étendues :	1	Chemin d'accès à la base de données :	C:\W
Baux actifs :	0	Chemin d'accès des sauvegardes :	C:\W
Journalisation d'audit :	Activé	Étendue d'accès :	\Glo
État d'activation de la stratégie :	Active	Est une étendue d'accès héritée :	True
Nom de la forêt du serveur :	sioesm.priv		

17:15
09/03/2026

CTRL DROITE

2016srv [En fonction] - Oracle VirtualBox

Fichier Machine Écran Entrée Périphériques Aide

Gestionnaire de serveur

Étendues DHCP ▸ IPv4 ▸ Gérer Outils Afficher

Modifier l'étendue DHCP

Modifier l'étendue

Afficher tout

- Général
- Mises à jour DNS
- Options
- Avancé
- Résumé

Propriétés générales

Nom de l'étendue : Lan-SIOESM mac

Description :

Adresse IP de début : 192.168.1.100

Adresse IP de fin : 192.168.1.200

Masque de sous-réseau : 255.255.255.0

Durée de bail pour les clients DHCP :

Limité à (jours, heures, minutes) : 8 0 0

Illimité

Plage d'exclusion :

Adresse IPv4 de début	Adresse IPv4 de fin

Supprimer

TÂCHES

Durée du bail	
8.00:00:00	0,00

17:18 09/03/202

CTRL DROITE